

การสืบค้นเอกสารสิทธิบัตร
จากฐานข้อมูลของสำนักสิทธิบัตรยุโรป
(Europe's Network of Patents Database)

1. พิมพ์ <http://gb.espacenet.com> หรือ <http://ep.espacenet.com> (ไม่มี www.) ที่ช่อง Address หน้าจอจะแสดงดังภาพ

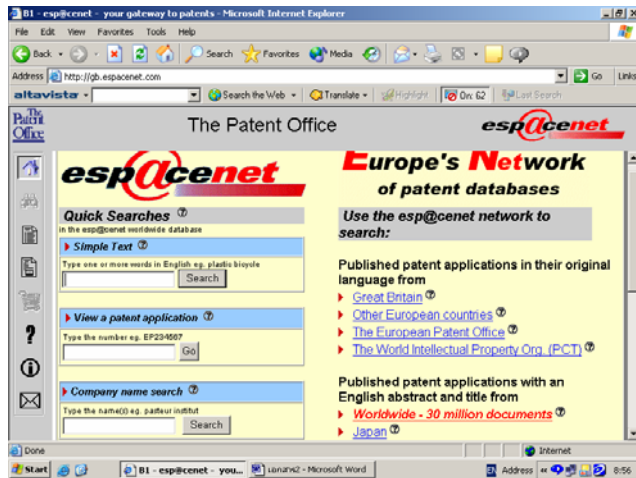

2. คลิกที่ Worldwide-30 million documents เพื่อเข้าสู่ขั้นตอนการสืบค้นข้อมูล โดยพิมพ์ Keywords ที่ต้องการทราบบข้อมูลลงในช่องดังนี้ต่างๆ ได้แก่

- Title ชื่อเรื่อง
- Abstract บทคัดย่อ
- Publication Number เลขที่ตีพิมพ์สิทธิบัตร
- Application Number เลขที่คำขอรับสิทธิบัตร

- Priority Number เลขที่สิทธิบัตรที่ยื่นขอที่ประเทศแรก
- Publication Date วันที่ตีพิมพ์สิทธิบัตร
- Applicant ชื่อผู้ยื่นคำขอรับสิทธิบัตร
- Inventor ชื่อผู้ประดิษฐ์
- EC Classification การจัดหมวดหมู่แบบยุโรป
- IPC Classification การจัดหมวดหมู่แบบสากล

3. คลิกปุ่ม "Search" เพื่อทำการสืบค้น

4. จากตัวอย่าง ทำการสืบค้นคำว่า rice ในส่วนของ Title พบเอกสารสิทธิบัตรที่เกี่ยวข้องจำนวน 26,980 เรื่อง แต่ใน website แสดงได้เพียง 500 เรื่องแรกเท่านั้น โดยแสดงผลหน้าละ 20 เรื่อง ทั้งหมด 25 หน้าคลิกเลือกเลขหน้าได้จาก Jump Bar ด้านบน

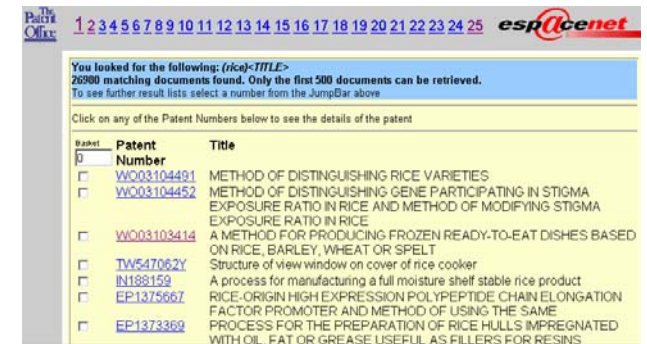

5. คลิกที่หมายเลขสิทธิบัตร (Patent Number) ของเรื่องที่น่าสนใจ และ คลิกที่ Menu Bar ด้านบน เพื่อแสดงรายละเอียดในแต่ละส่วน Biblio (บรรณานุกรม) Desc (รายละเอียด) Claims (ข้อถ้อยสิทธิ) Drawing (รูปภาพ)

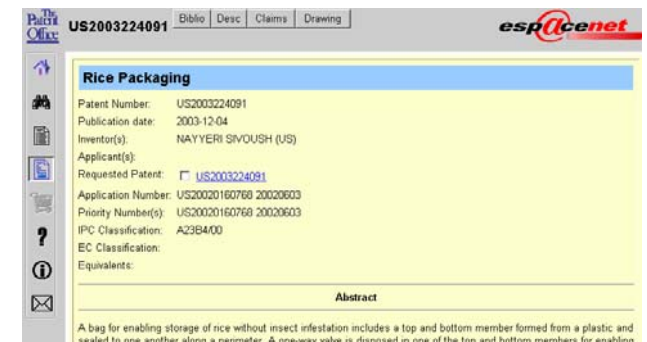

ตัวอย่าง

การแสดงรายละเอียดของเอกสารสิทธิบัตรในส่วนต่างๆ

ดำเนินกิจกรรมและสนับสนุนโดย

สถาบันค้นคว้าและพัฒนาผลิตภัณฑ์อาหาร
มหาวิทยาลัยเกษตรศาสตร์

กิจกรรมของเอกสารสิทธิบัตรรวมจัดตั้ง

Patent Search & Mapping Station

สำนักงานกองทุนสนับสนุนการวิจัย (สกว.)

โครงการพัฒนาขีดความสามารถในการต่อยอดเทคโนโลยี

และทำแผนที่สิทธิบัตรนานาชาติ

สำนักงานคณะกรรมการการอุดมศึกษา (สกอ.)

ชมรมต่อยอดเทคโนโลยีแห่งประเทศไทย (TSI)

สอบถามข้อมูลเพิ่มเติม

ปราโมทย์ ธรรมรัตน์

สถาบันค้นคว้าและพัฒนาผลิตภัณฑ์อาหาร
มหาวิทยาลัยเกษตรศาสตร์ จตุจักร กรุงเทพฯ 10900

โทรศัพท์ : 0-2942-8629 ต่อ 908, 626

โทรสาร : 0-2942-8629 ต่อ 309

E-mail : ifrmpat@yahoo.com

gb.espacenet.com